【見積書・納品書・請求書】簡単印刷アプリ《sig's selection》 の概要説明書

== はじめに ==

simple is goal's

sig's selection のコンセプトは・・・

簡単な(simple) 機能の集まり(selection)を利用して迅速に目的(goal) 達成するソフトウェアー(tool)です

このソフトウェアーは、商品登録とか、原価登録とかの基礎情報を別途作成しなくても

導入したその時から、見積書・納品書・請求書を作成できます

入力したデーターをその場で、同時に表示・作成できる別情報に複写・記録しながら、データー入力できるソフトウェアーです

新規に見積書・納品書・請求書データーを作成する時は、別情報を表示し必要な情報を複写しながら作成できます

必ずや、貴社の業務の戦力になるものと確信致します

何卒のご高覧の上、ご導入賜りますよう、よろしくお願い申し上げます

エヌケーシステム有限会社　代表取締役　河野　信行

下記の例は・・・建築関係ですが、このソフトは業種を限定せず・消費税率も限定しません

【最も簡単な・・・EXCEL入力からの操作について】

必要な項目だけに編集し、各項目に入力します

入力が完成したら、ﾎﾟｯﾌﾟｱｯﾌﾟﾒﾆｭｰから
【●明細の名称設定●】を表示して
この入力したﾍﾟｰｼﾞに名前を付けます
例えば・・・愛知建築・202303分請求書
などと設定して
【この明細を印刷用に変換する】のﾎﾞﾀﾝをｸﾘｯｸします

以上で、自動的に変換され、金額等も自動計算されて
【見積書・納品書・請求書】の元ﾃﾞｰﾀｰが表示されます

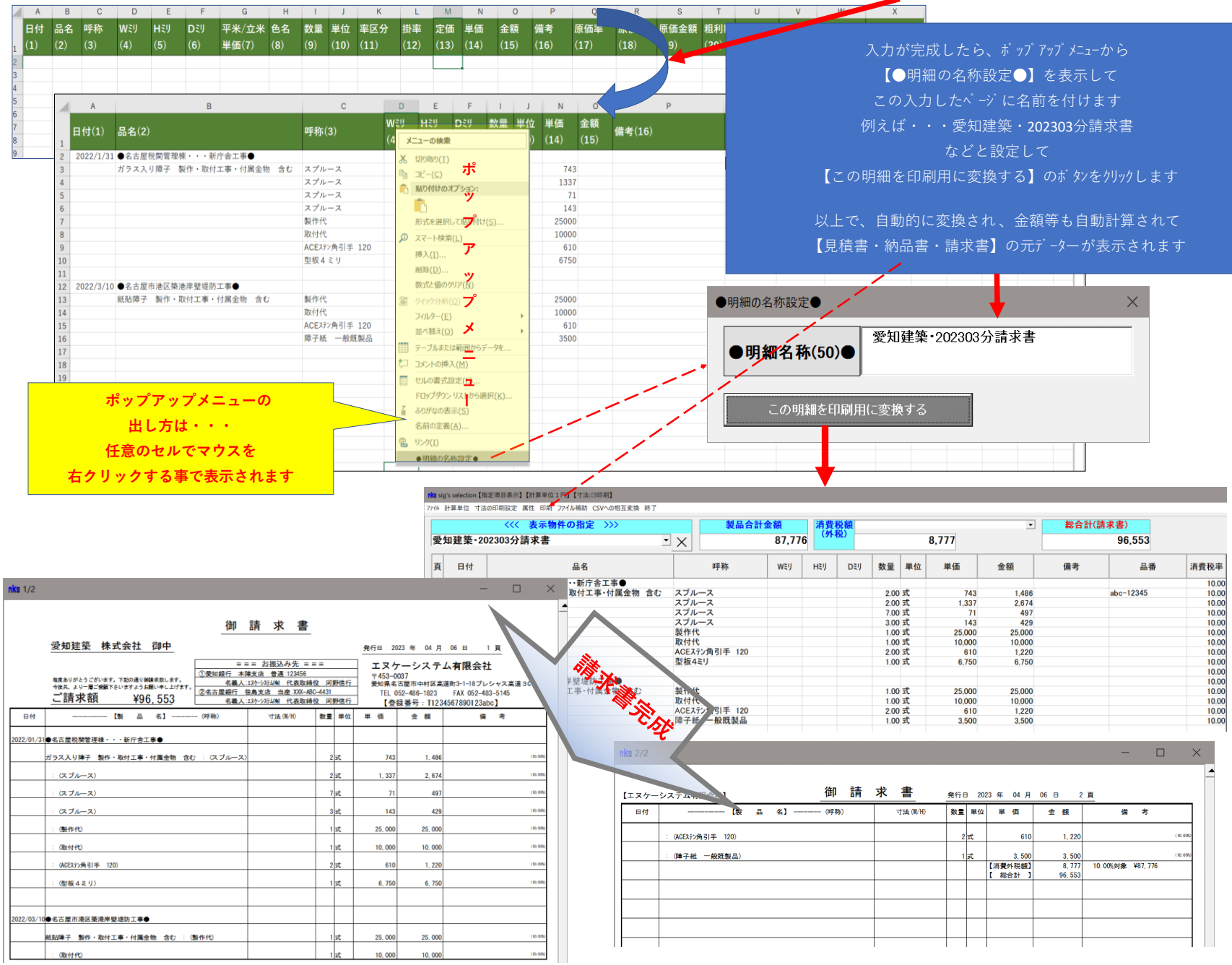

●インボイス制度について●

1・登録番号の設定

自社情報の【登録番号】に Tから始まる13桁の登録番号を入力します

・見積書・納品書・請求書上に印刷されます

・適格請求書の記載要件である　対象金額・消費税率・消費税額を・・・

各税率毎に、最終ページ　と　各行　に印刷します。

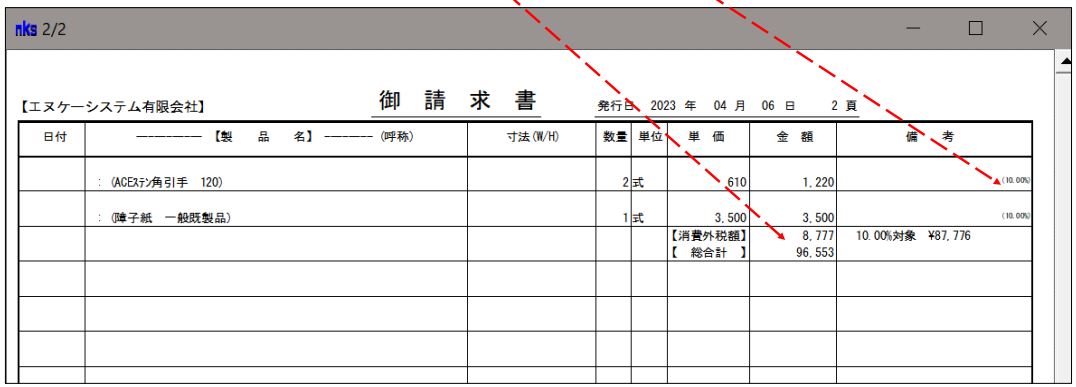

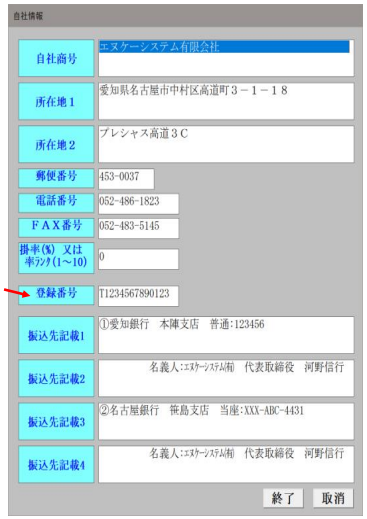

※【見積書・納品書・請求書】簡単印刷アプリ《sig's selection》　発行システムの価格

<<価　　格>>　・総額・・・¥38,500.-(税込)

※【本体部分】¥27,500.-(税込)　と　【任意部分であるexcelでの入力部分】¥11,000.-(税込)

<<形　　態>>　・システム全体をセットしたものを、メール送信させていただきます

・社名・住所・電話・FAX　等々の属性を設定した状態のもの(サンプルデーター含む)

・PC側任意ﾌｫﾙﾀﾞ-にコピー可(別途管理者権限設定してください)・・・別途インストール必要です

・ご注文・ご質問については

右記QRｺｰﾄﾞを、ご利用下さい

メール

この概説書

nksystem@krf.biglobe.ne.jp

【操作説明等々のサポートについて】初期の設定等も含みます

<<無償サポート期間>>　・ご購入後～半年間--->teamviewer(ﾘﾓｰﾄｿﾌﾄ)でのリモートサポートに限定(無料ﾀﾞｳﾝﾛｰﾄﾞをお願い致します)

【お問い合わせ先】

〒453-0037 愛知県名古屋市中村区高道町３－１－１８

エヌケーシステム有限会社　　tel:052-486-1823　fax:052-483-5145　携帯:090-7319-6183　　担当:河野　信行

以降に機能の概要説明をさせて頂きます

【sig's selectionの物件画面の重なりについて】

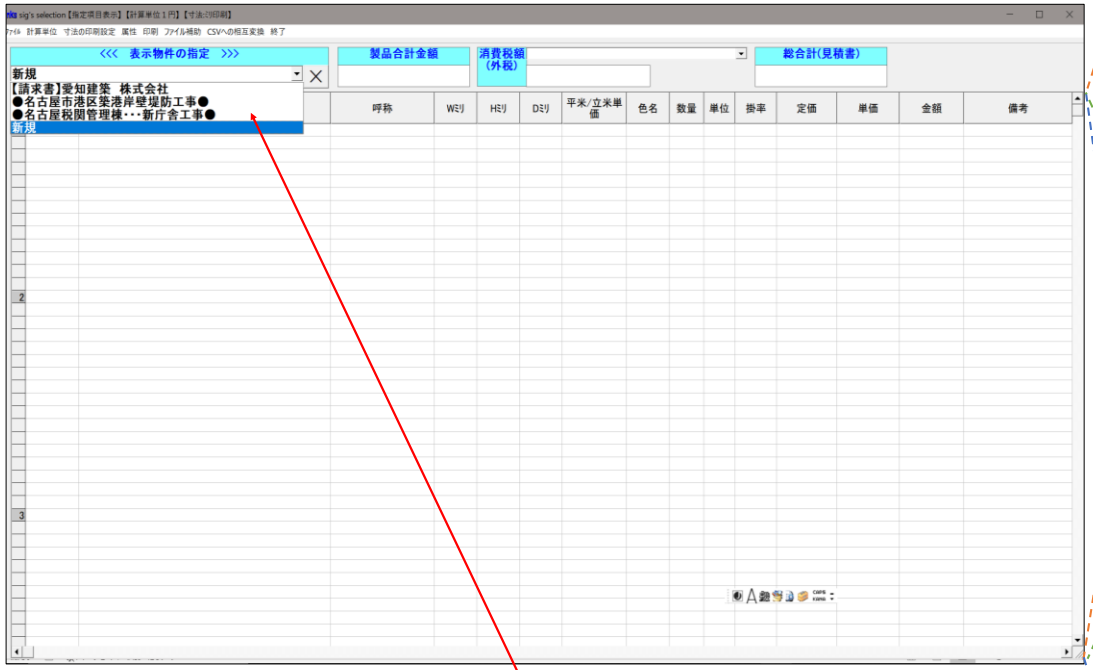

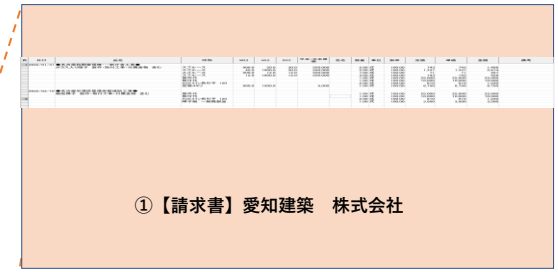

①【請求書】愛知建築　株式会社

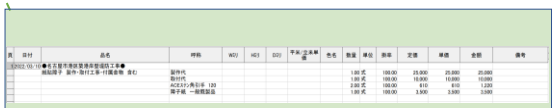

②●名古屋市港区築港岸壁堤防工事●

③●名古屋税関管理棟・・・新庁舎工事●

このリストボックスから選択すると、右側の各物件に表示が切り替わります
実際には、すべてが重なっていますが、
指定したものが最前面に表示されます
現在は、新規物件の入力画面が前面に表示されています

①【請求書】愛知建築　株式会社

②●名古屋市港区築港岸壁堤防工事●

③●名古屋税関管理棟・・・新庁舎工事●

【sig's selectionの特徴】

1 ・物件処理の同時処理

1 ・前述のとおり、入力している各物件のﾃﾞｰﾀｰが相互にのやり取りできます
2 ・ｺﾋﾟｰ・貼付け・挿入・削除・行まとめ・・・等々の多彩な編集機能を装備
3 ・表示する項目は、選択できますので、表示したい項目だけを表示でき、文字ｻｲｽﾞも自由に変更できます
4 ・表示巾・高さも、変更したい項目だけ自由に変更できます

挿	指定分の行を挿入します	＋	文字ｻｲｽﾞ・行高・列巾を大きくします	－	文字ｻｲｽﾞ・行高・列巾を小さくします
削	指定分の行を削除します	巾記憶	現在の行・列の幅・高さのｻｲｽﾞ記憶します		
写	指定分の範囲　又は　行を複写します	設	指定範囲を行まとめを設定し、その合計行を作成します		
貼	指定分の範囲　又は　行を貼付します	解	指定範囲の行まとめを解除します		
値	右ﾎﾞｯｸｽ内に指定した値を指定範囲に複写します	行高↑	指定範囲の行まとめ高さを元のｻｲｽﾞに一時的に戻します		
		単品登録	指定範囲の行を単品に追加登録します		

※行まとめを設定した場合は、まとめられた行は行の高さが小さくなり、その行は印刷されず、合計もされません
※指定範囲を行単位で行った場合は、貼付先に挿入しながら貼付します
※excelのように、ctrl+c(ｺﾋﾟｰ)　ctrl+v(貼付)　のｺﾏﾝﾄﾞも動作します

２・計算単位を装備

１・単価・原価の計算単位を　1円・10円・100円・1000円　単価設定時に自動計算します

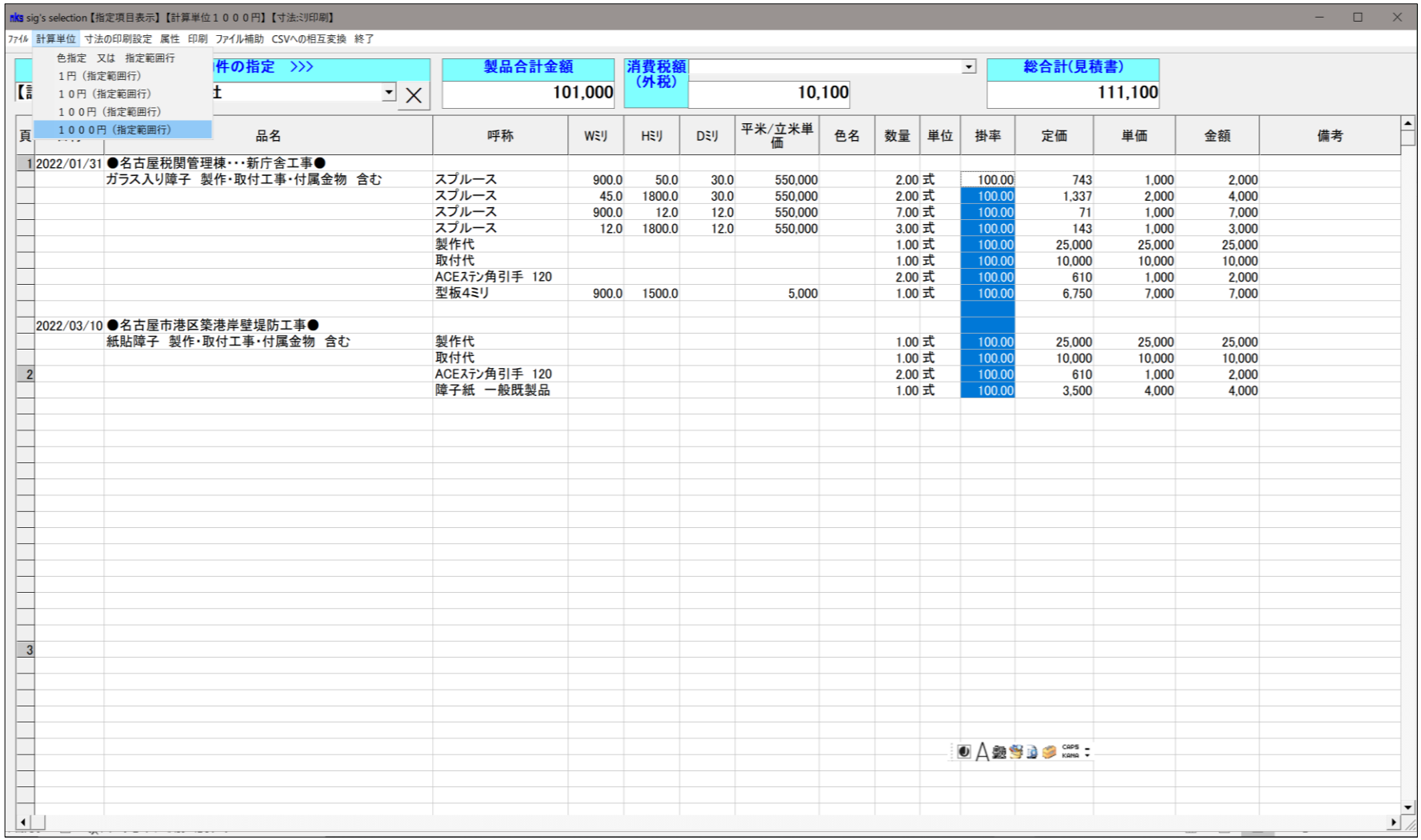

3・自動計算の仕組を装備

1・立米単価計算・・・Wミリ・Hミリ・Dミリ・立米単価　を設定時に自動計算します

2・平米単価計算・・・Wミリ・Hミリ・平米単価　を設定時に自動計算します

3・掛率計算・・・定価・掛率・原価率　を設定時に自動計算します

4・粗利計算・・・金額 - 原価金額 ＝ 粗利額　を自動計算します

頁	日付	品名	呼称	Wミリ	Hミリ	Dミリ	平米/立米単価	色名	数量	単位	掛率	定価	単価	金額	備考
1	2022/01/31	●名古屋税関管理棟･･･新庁舎工事●													
		ガラス入り障子　製作･取付工事･付属金物　含む	スプルース	900.0	50.0	30.0	550,000		2.00	式	100.00	743	743	1,486	
			スプルース	45.0	1800.0	30.0	550,000		2.00	式	100.00	1,337	1,337	2,674	
			スプルース	900.0	12.0	12.0	550,000		7.00	式	100.00	71	71	497	
			スプルース	12.0	1800.0	12.0	550,000		3.00	式	100.00	143	143	429	
			製作代						1.00	式	100.00	25,000	25,000	25,000	
			取付代						1.00	式	100.00	10,000	10,000	10,000	
			ACEｽﾃﾝ角引手　120						2.00	式	100.00	610	610	1,220	
			型板4ミリ	900.0	1500.0		5,000		1.00	式	100.00	6,750	6,750	6,750	
	2022/03/10	●名古屋市港区築港岸壁堤防工事●													
		紙貼障子　製作･取付工事･付属金物　含む	製作代						1.00	式	100.00	25,000	25,000	25,000	
			取付代						1.00	式	100.00	10,000	10,000	10,000	
2			ACEｽﾃﾝ角引手　120						2.00	式	100.00	610	610	1,220	
			障子紙　一般既製品						1.00	式	100.00	3,500	3,500	3,500	
3															

4・見積作成をしながら、【ﾎﾟｯﾌﾟｱｯﾌﾟﾒﾆｭｰ】から特定のﾃﾞｰﾀｰを、別枠で記憶させる機能
又は、そのﾃﾞｰﾀｰを利用できる機能を装備

1・SELECT品として登録したﾃﾞｰﾀｰの利用時・・・今入力しているﾌｫｰﾑに読込ができるので、その中の必要な行だけを利用できます

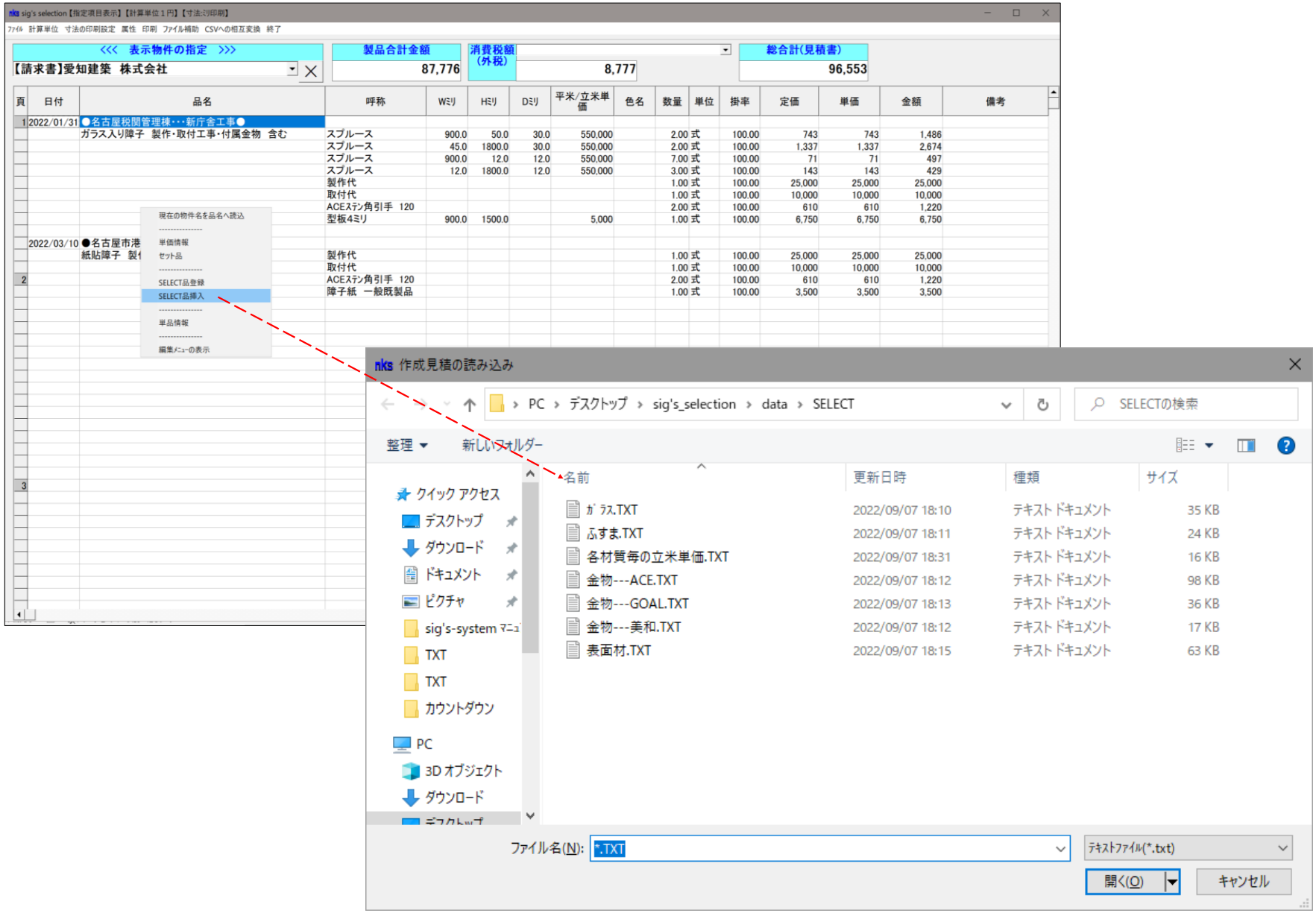

２・単品として登録したﾃﾞｰﾀｰの利用時・・・単品情報から今入力しているﾌｫｰﾑに読込できます

9999行まで登録可能(検索機能付)

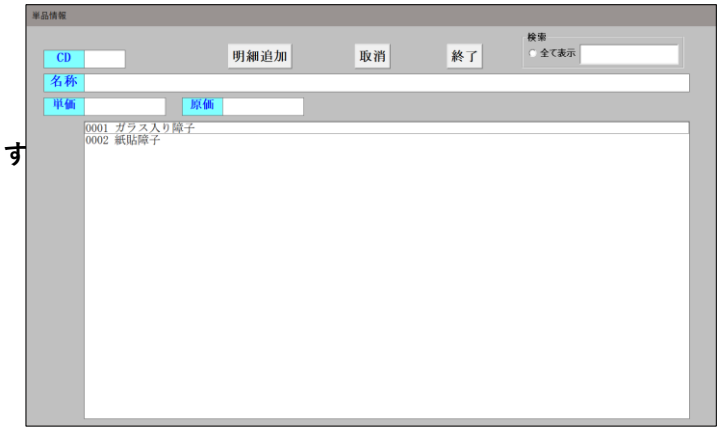

３・単価情報(登録品)として登録したﾃﾞｰﾀｰの利用時に

単価情報から、今入力しているﾌｫｰﾑに読込ができ、編集して利用できます

５・ｾｯﾄ品・単価情報(登録品)を利用できる機能を装備

１・ｾｯﾄ品として登録したﾃﾞｰﾀｰの利用時・・・その建具の必要項目をｾｯﾄ品として登録したものを

直接読込み必要に応じて編集して利用できます

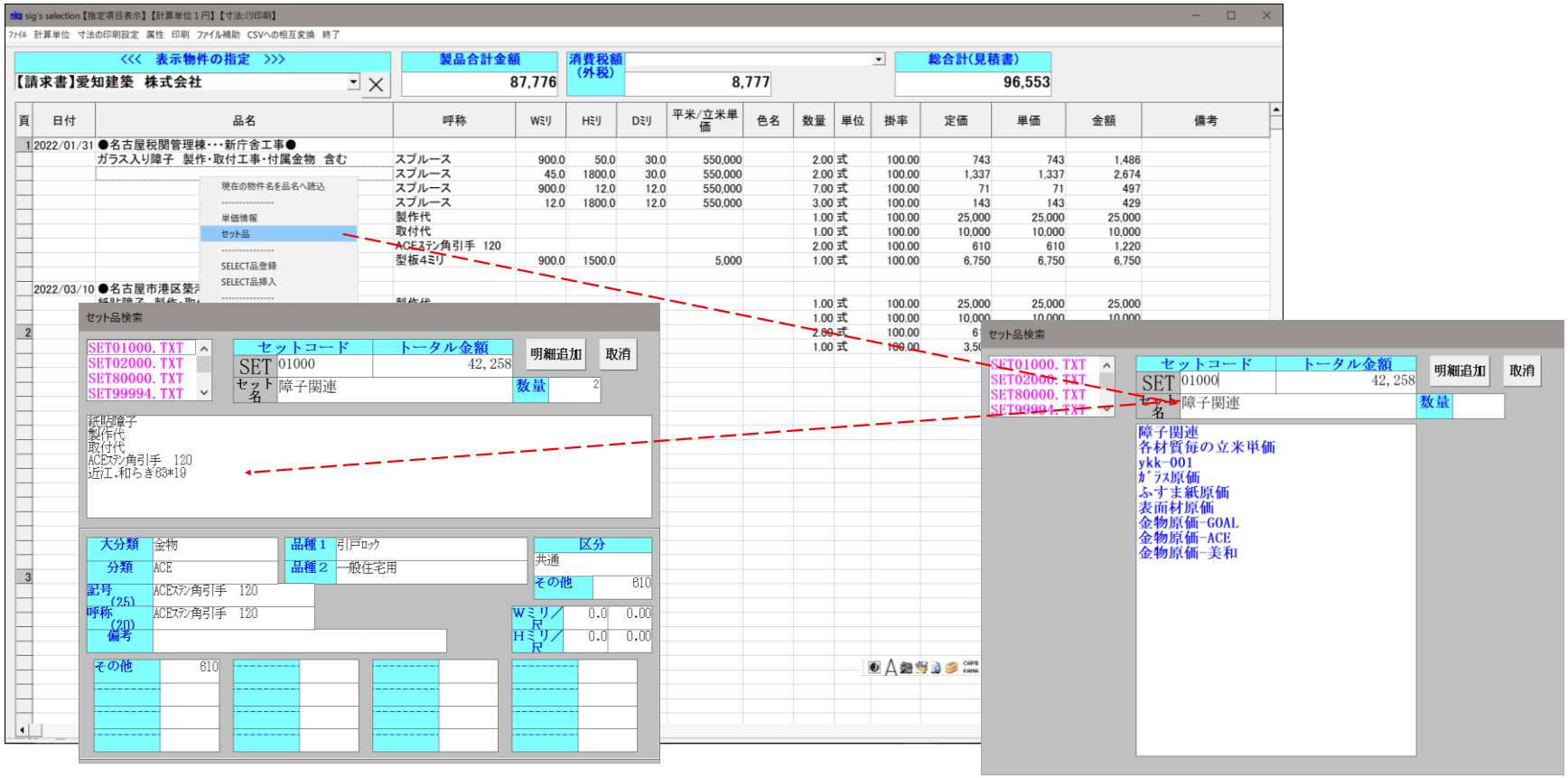

６・各印刷について

１・見積書の印刷

※下記の２物件は、同一得意先なので、次ページで、２物件の請求書を発行してみます

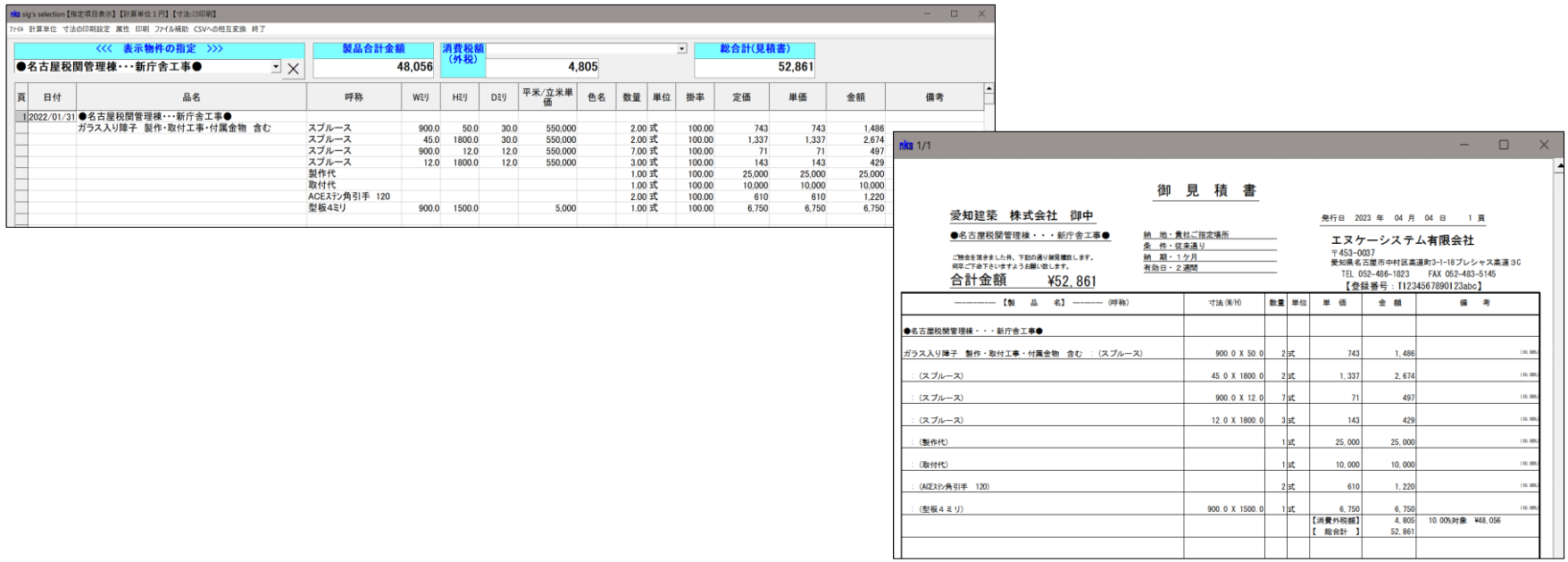

２・納品書・請求書の印刷

※下記は、上記の２物件を、同一請求書内に読込した例です

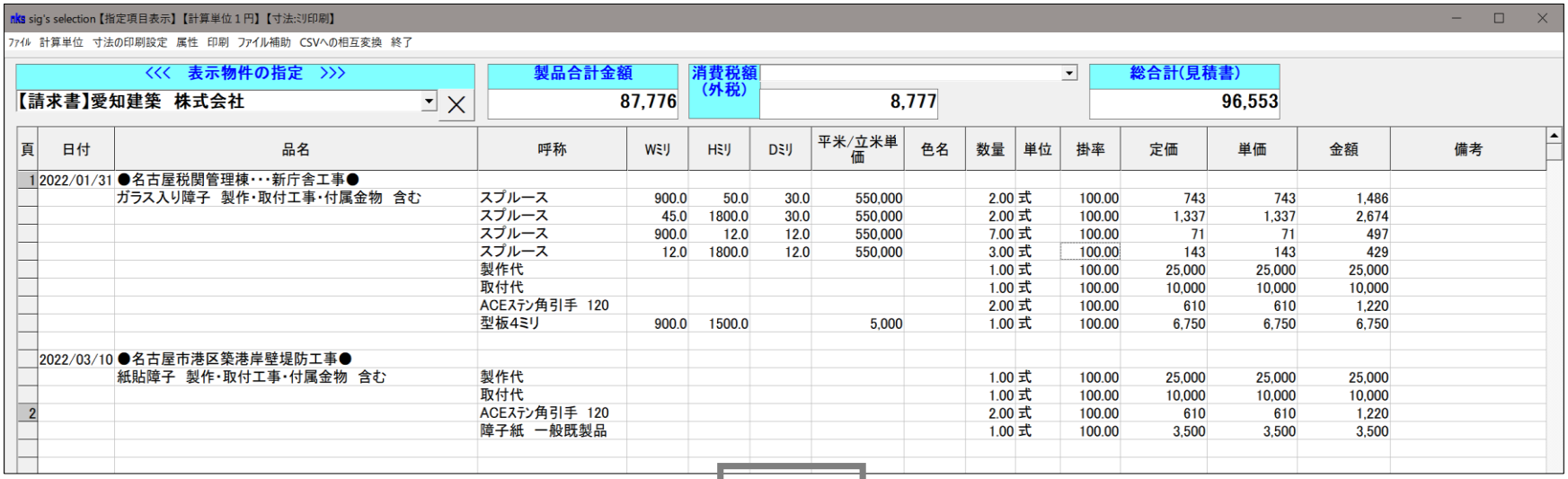

頁	日付	品名	呼称	Wﾐﾘ	Hﾐﾘ	Dﾐﾘ	平米/立米単価	色名	数量	単位	掛率	定価	単価	金額	備考
1	2022/01/31	●名古屋税関管理棟･･･新庁舎工事●													
		ガラス入り障子 製作･取付工事･付属金物 含む	スプルース	900.0	50.0	30.0	550,000		2.00	式	100.00	743	743	1,486	
			スプルース	45.0	1800.0	30.0	550,000		2.00	式	100.00	1,337	1,337	2,674	
			スプルース	900.0	12.0	12.0	550,000		7.00	式	100.00	71	71	497	
			スプルース	12.0	1800.0	12.0	550,000		3.00	式	100.00	143	143	429	
			製作代						1.00	式	100.00	25,000	25,000	25,000	
			取付代						1.00	式	100.00	10,000	10,000	10,000	
			ACEｽﾃﾝ角引手 120						2.00	式	100.00	610	610	1,220	
			型板4ﾐﾘ	900.0	1500.0		5,000		1.00	式	100.00	6,750	6,750	6,750	
	2022/03/10	●名古屋市港区築港岸壁堤防工事●													
		紙貼障子 製作･取付工事･付属金物 含む	製作代						1.00	式	100.00	25,000	25,000	25,000	
			取付代						1.00	式	100.00	10,000	10,000	10,000	
2			ACEｽﾃﾝ角引手 120						2.00	式	100.00	610	610	1,220	
			障子紙 一般既製品						1.00	式	100.00	3,500	3,500	3,500	

※更に下記は、２物件を、印字の必要ない行は、行まとめをした例です

行まとめ後

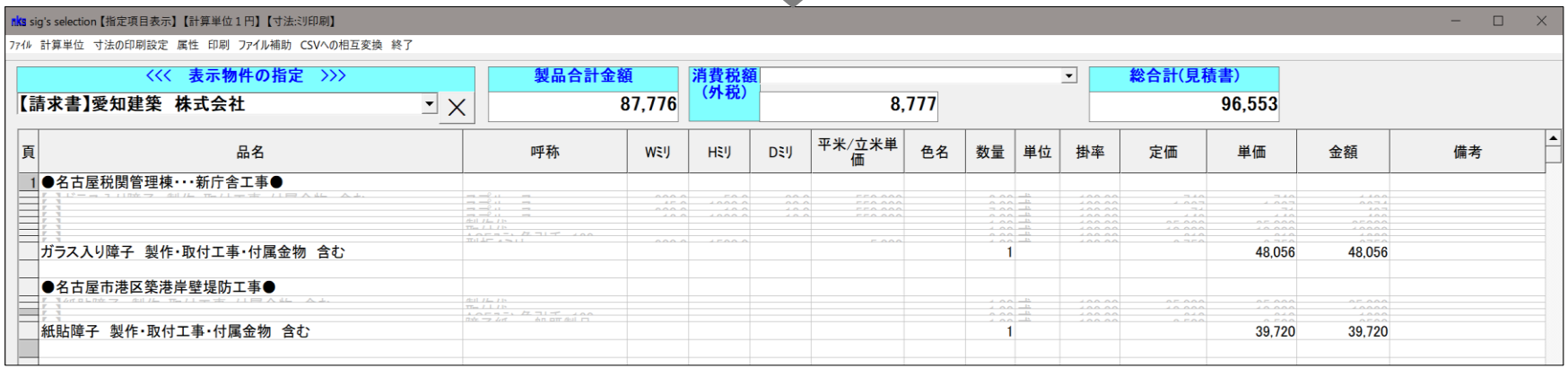

頁	品名	呼称	Wﾐﾘ	Hﾐﾘ	Dﾐﾘ	平米/立米単価	色名	数量	単位	掛率	定価	単価	金額	備考
1	●名古屋税関管理棟･･･新庁舎工事●													
	ガラス入り障子 製作･取付工事･付属金物 含む							1				48,056	48,056	
	●名古屋市港区築港岸壁堤防工事●													
	紙貼障子 製作･取付工事･付属金物 含む							1				39,720	39,720	

3・【納品書】【請求書】の切り替え　と　振込先指定

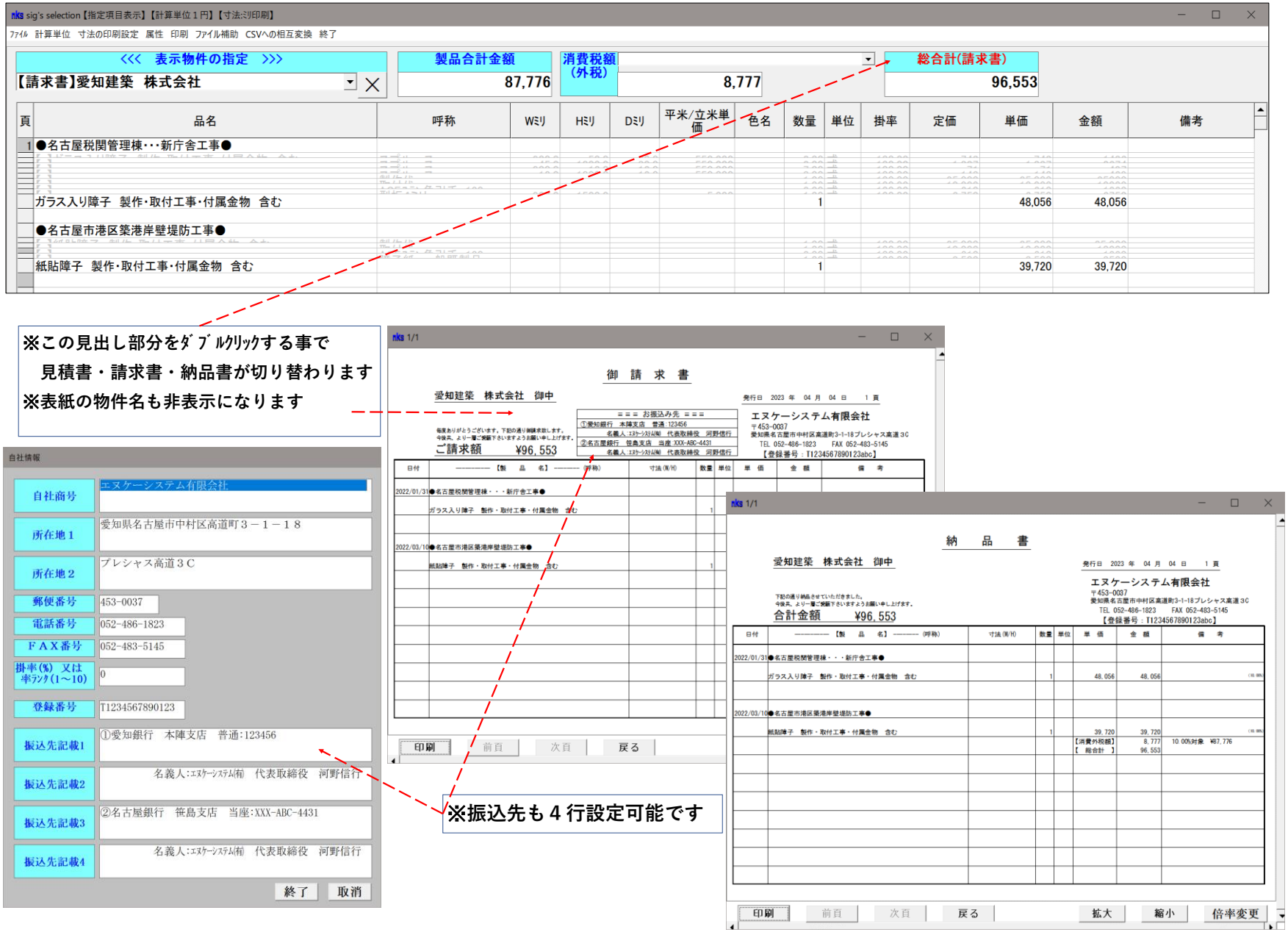

7・バックアップ　と　バックアップからの参照

1・バックアップ

バックアップ先の　任意の名称(ﾌｫﾙﾀﾞｰ名)　を作成します・・・例は、ﾃﾞｽｸﾄｯﾌﾟに【2022年度】の新しいフォルダーを作成したものです
その中に、運用中の【sig's selection のシステム全体】を貼り付ける事で、【2022年度】のフォルダーにバックアップした事になります

バックアップ先を毎年の任意のフォルダーにした場合には
インボイス制度の保存にも利用できます

2・バックアップからの参照

運用中の【sig's selection のシステム全体】から呼び出す時にバックアップ先から呼び出す事で、バックアップデーターを利用できます

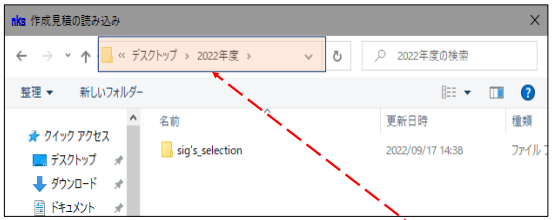

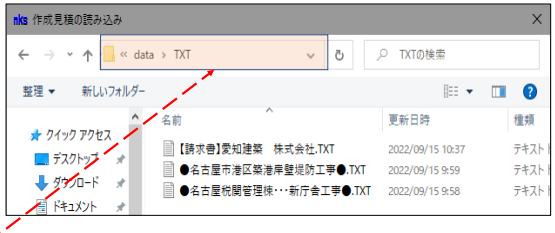

呼び出し先を、バックアップした任意のフォルダーを
指定する事で、過去のデーターも利用できます